

CON IL FONDO SOCIALE EUROPEO

**IL VENETO  
CRESCE**

## **La risposta del FSE all'emergenza COVID-19**

### **Misure di sostegno alle persone e alle imprese**

---

**Venezia  
16 luglio 2020**



UNIONE EUROPEA  
Fondo sociale europeo



REGIONE DEL VENETO



POR FSE 2014-2020  
REGIONE DEL VENETO

# Persone e Imprese

## al centro delle misure del FSE di contrasto alla crisi COVID-19

Con l'obiettivo di rispondere alle problematiche economiche e sociali derivanti dalla pandemia di COVID-19, la Regione del Veneto ha definito un piano di misure rivolte **operatori, lavoratori, famiglie e PA** finalizzato a:

→ contrastare i danni arrecati alla competitività del sistema veneto, ai lavoratori e alle imprese, attraverso progetti di rilancio, misure di sostegno, contenimento del costo del lavoro, per preservare la continuità delle attività economiche e i posti di lavoro



→ supportare le famiglie per l'accesso alle attività didattiche a distanza e ai servizi di cura dei figli minori e dei familiari non autosufficienti, a tariffe sostenibili, attraverso un sostegno ai soggetti gestori di servizi all'infanzia, servizi scolastici e servizi socio-assistenziali



# Le misure del FSE

## 119,7 Mio euro per sostenere operatori, lavoratori, famiglie e PA



4.600 operatori  
dei settori in crisi  
e  
20.500 lavoratori

55,7Meuro per misure rivolte a imprese e operatori di sostegno e rilancio delle attività culturali, di intrattenimento, dello spettacolo e turistiche e il sostegno alla competitività delle imprese attraverso l'abbattimento del costo del lavoro, in particolare per i giovani

**+42,0 Mio EUR**  
per la Cassa  
Integrazione in  
Deroga  
per circa  
**8.000 lavoratori**



**+4Meuro** per potenziare **più di 200 PA** nel riorganizzare i processi organizzativi, anche in chiave digitale e sostenere le attività degli ambiti territoriali in risposta alle nuove istanze dei cittadini nel contesto dell'emergenza COVID-19



86.000 famiglie ca.  
e  
3.000 strutture di cura

18Meuro per misure rivolte alle famiglie per l'accesso alla formazione a distanza e ai servizi di cura dei figli minori e dei familiari non autosufficienti





# Laboratorio Veneto - DGR 818/20

## Strumenti per il settore cultura



Progetti di adeguamento e rilancio dell'offerta di servizi e prodotti culturali attraverso strumenti operativi, formativi e di accompagnamento per la **ripartenza delle attività culturali e dello spettacolo dal vivo**, creando un volano per far ripartire tale settore supportando la progettazione e la realizzazione di nuove proposte culturali

### Operatori del settore della cultura, dello spettacolo dal vivo e dell'intrattenimento

- Elaborazione e realizzazione di un **Piano di Adeguamento e Rilancio**
- **Percorsi formativi e di accompagnamento** (assistenza, tirocinio, *action research*, teatro d'impresa, ecc)
- **Spese per dotazioni** (attrezzature, DPI e altri materiali) **fino al 50%** del complessivo
- **Spese per promozione e diffusione fino al 5%** del complessivo
- Supporto inserimento figure professionali → **Temporary Manager**

**PRESENTAZIONE PROGETTI  
ENTRO IL 30 LUGLIO**

**3,0**  
Mio EUR

**20-150**  
mila EUR  
Valore progetti

**800**  
operatori



POR FSE 2014-2020  
REGIONE DEL VENETO

# Ri-partiamo! - DGR 866/20

Per il rilancio del turismo in Veneto

Ri-partiamo!  
Per il rilancio del turismo in Veneto



Progetti per l'adeguamento ed il rilancio dei servizi/prodotti turistici erogati dalle imprese attraverso lo sviluppo delle competenze degli operatori del settore ed il supporto per le necessarie spese di dotazione



## Operatori del settore turistico



- Elaborazione e realizzazione di un **Piano di Adeguamento e Rilancio**
- **Percorsi formativi e di accompagnamento** (assistenza, consulenza, action research, formazione indoor, hackathon, laboratorio dei feedback, voucher per corsi alta formazione etc)
- Supporto per le **spese di dotazione (max 50% del complessivo)**
- **Spese per promozione e diffusione fino al 1% del complessivo**
- Supporto per l'inserimento di figure professionali → **Temporary Manager**



**3,0**  
Mio EUR

**20-150**  
mila EUR  
Valore progetti



**800**  
operatori

**PRESENTAZIONE PROGETTI  
ENTRO IL 10 SETTEMBRE**



POR FSE 2014-2020  
REGIONE DEL VENETO



# Bonus lavoratori autonomi - DGR 932/20

Per un ulteriore sostegno ai lavoratori della cultura e dello spettacolo

Indennità regionale integrativa alle misure previste a livello nazionale



**Lavoratori dello spettacolo e della cultura beneficiari delle indennità INPS**  
(decreto-legge n. 18/2020, "Cura Italia", art. 38 e decreto-legge n. 34/2020, "Rilancio", art. 84, comma 10)



**Erogazione di una indennità integrativa da parte di INPS ai beneficiari delle misure nazionali per i lavoratori iscritti al Fondo dello spettacolo**



**3**  
Mio EUR

**1.000 euro**  
indennità integrativa  
alle misure INPS

**PAGAMENTO DELL'INDENNITA'  
INTEGRATIVA ESEGUITO DA INPS AI  
BENEFICIARI ART. 38 CURA ITALIA E ART.  
84 COMMA 10 RILANCIO**



**3.000**  
lavoratori dello  
spettacolo



**POR FSE 2014-2020  
REGIONE DEL VENETO**

# Contributi salariali - DGR 958/20

Per contenere il costo del lavoro e salvaguardare i livelli occupazionali

Sostegno alle imprese con sede lavorativa in Regione del Veneto appartenenti ai settori particolarmente colpiti dalla crisi da pandemia Covid-19 per il pagamento dei salari dei dipendenti [Art. 60 DL Rilancio]



Imprese venete per i loro dipendenti a tempo indeterminato



Modalità erogazione = Unica soluzione



**34,7**  
Mio EUR

**Contributo**  
fino all'80 %  
della retribuzione mensile lorda

PRESENTAZIONE DOMANDE DAL  
PORTALE DI VENETO LAVORO



**fino a 10.000**  
dipendenti



UNIONE EUROPEA  
Fondo sociale europeo



REGIONE DEL VENETO



POR FSE 2014-2020  
REGIONE DEL VENETO

# Bonus occupazionali per i giovani - DGR 933/20

Per favorire l'occupazione dei giovani nelle imprese venete

Incentivo per l'instaurazione di nuovi rapporti di lavoro o la trasformazioni di rapporti di lavoro a termine rivolti a giovani, la categoria di lavoratori maggiormente colpita dalla crisi



**Giovani disoccupati**  
di età compresa tra i 18 e i 35 anni

**Giovani già dipendenti delle imprese**  
di età compresa tra i 18 e i 35 anni



**Modalità erogazione = Unica soluzione**



**10,0**  
Mio EUR



**fino a 2.500**  
giovani assunti/confermati

**PRESENTAZIONE DOMANDE  
SCADENZE A SPORTELLO  
1° SPORTELLO ENTRO IL 10 AGOSTO**





# Smart Work nella PA - DGR 819/20

Dall'emergenza un nuovo modello di organizzazione del lavoro nella PA



SMART WORK NELLA PA  
Dall'emergenza ad un nuovo modello  
di organizzazione del lavoro nella PA

Progetti volti a accompagnare la PA nella riorganizzazione dei processi lavorativi per il passaggio ad una PA davvero smart, rafforzando la cultura digitale dei lavoratori pubblici, implementando le diverse competenze necessarie a fare smart work, ridisegnando processi e spazi fisici, incrementando la dotazione strumentale a supporto



Operatori delle Pubbliche Amministrazioni attive sul territorio regionale



150 PA ca



Fino al 50%  
del  
contributo

per implementazione dotazione  
strumentale per lo smart work

PREMIALITÀ  
per progetti  
presentati per  
comuni (singoli o  
associati)



2,5 Mio EUR

50-150  
mila EUR  
Valore progetti

PRESENTAZIONE PROGETTI  
ENTRO IL 30 LUGLIO



# Una Rete di Opportunità - DGR 865/20

Percorsi per il rafforzamento degli ambiti territoriali sociali

UNA RETE DI OPPORTUNITA'



Percorsi per il rafforzamento degli ambiti territoriali sociali

**Progetti per il miglioramento delle prestazioni della pubblica amministrazione, e in particolare proprio degli ambiti territoriali sociali, chiamati non solo a prestare il proprio servizio a un numero crescente di persone, che a causa dell'emergenza sanitaria si troveranno sempre più in condizioni di povertà o fragilità, ma anche ad organizzare in maniera nuova, capillare e più incisiva il servizio stesso**



**Operatori delle Pubbliche Amministrazioni e operatori di altri stakeholder che agiscono in sussidiarietà**



**60 PA ca**



## Bando non competitivo

Ad ogni ATS è assegnato un budget massimo costituito da una quota fissa + una quota calcolata in base al numero di comuni che lo costituiscono e al numero di abitanti

**1 Ambito Territoriale Sociale**



**1 Progetto**



**21 Progetti finanziati**

**PRESENTAZIONE PROGETTI  
ENTRO IL 1 SETTEMBRE  
2020**

pag 10



**1,5**  
Mio EUR



**POR FSE 2014-2020  
REGIONE DEL VENETO**



# Prendiamoci cura - DGR 960/20

Supporto *indiretto* alle famiglie attraverso il sostegno dell'offerta di servizi di cura

Contributo a soggetti di natura privata che erogano servizi all'infanzia, servizi scolastici e altri servizi educativi-assistenziali e socio-assistenziali rivolti ai minori e alle persone anziane non autosufficienti e alle persone con disabilità con l'obiettivo di dare continuità alle attività con servizi e tariffe sostenibili per le famiglie

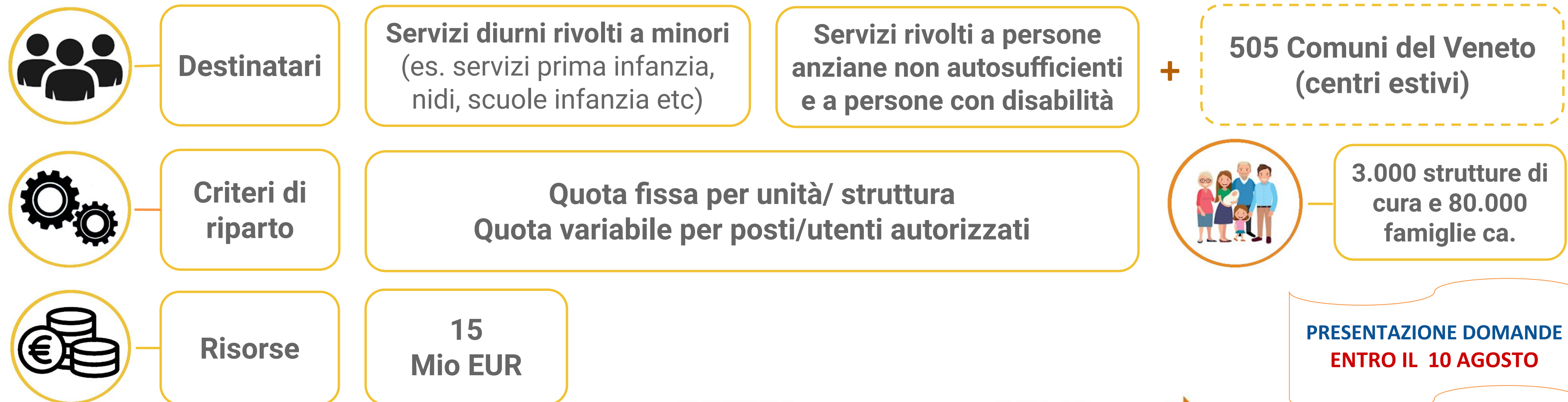



# Sostegno famiglie numerose - DGR 957/20

Per la riduzione del divario digitale

Supporto all'acquisto di device (pc, tablet, notebook) per sostenere le famiglie nell'accesso alle attività didattiche a distanza



Risorse

**3,0**  
Mio EUR



**6 mila**  
famiglie con almeno 4  
figli minori

**+120 famiglie**  
parti trigemellari

**PRESENTAZIONE  
DOMANDE  
ENTRO IL 4 AGOSTO 2020**



# Le misure del FSE

**più di 114.000** soggetti raggiunti tra operatori, lavoratori, famiglie e PA

---



**4.600**  
**operatori**  
dei settori in crisi  
e  
**20.500**  
**lavoratori**



**86.000 famiglie**  
e  
**3.000**  
**strutture**  
**di cura**



**210 PA**  
(Comuni, ASL, ecc.)



CON IL FONDO SOCIALE EUROPEO

IL VENETO  
CRESCE

Grazie  
per l'attenzione

---

**Assessorato  
all'istruzione, alla formazione, al lavoro  
e pari opportunità**



UNIONE EUROPEA  
Fondo sociale europeo



REGIONE DEL VENETO



POR FSE 2014-2020  
REGIONE DEL VENETO